



GOBIERNO DEL
ESTADO DE MÉXICO

SECRETARÍA DE FINANZAS
SUBSECRETARÍA DE ADMINISTRACIÓN
DIRECCIÓN GENERAL DE INNOVACIÓN



SECRETARÍA DE DESARROLLO AGROPECUARIO

ORGANIGRAMA

DESDOBLAMIENTO DE LAS UNIDADES STAFF

COORDINACIÓN DE ADMINISTRACIÓN Y FINANZAS

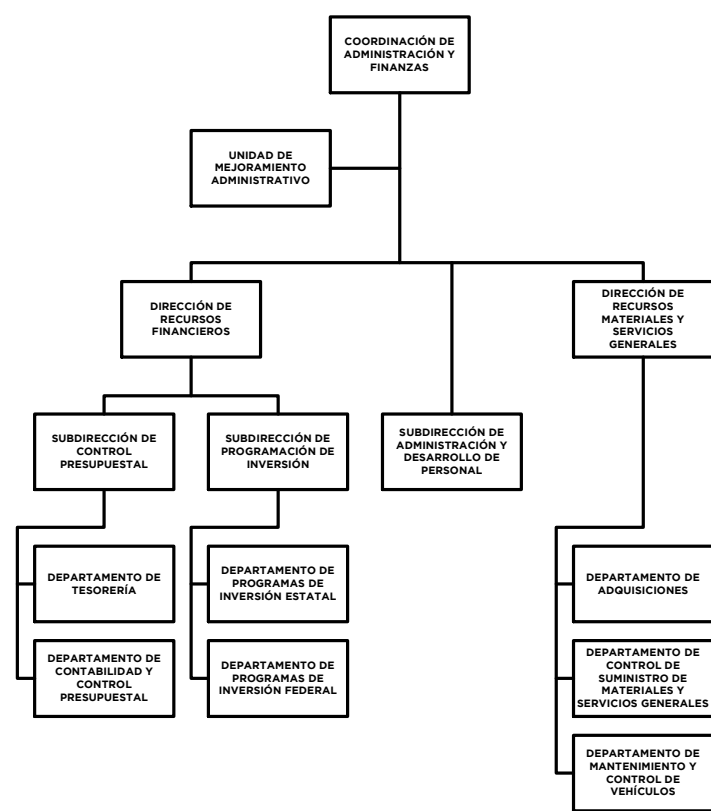

CONTRALORÍA INTERNA

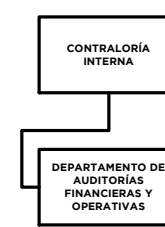

UNIDAD DE INFORMACIÓN, PLANEACIÓN, PROGRAMACIÓN Y EVALUACIÓN

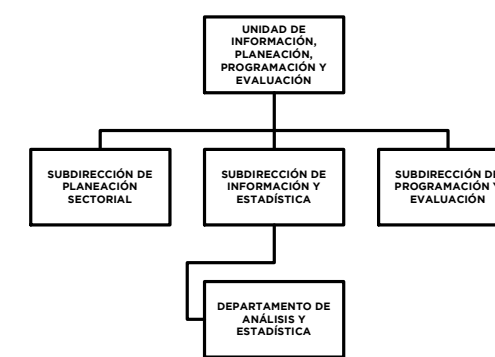

DESDOBLAMIENTO DE LAS DELEGACIONES REGIONALES DE DESARROLLO AGROPECUARIO

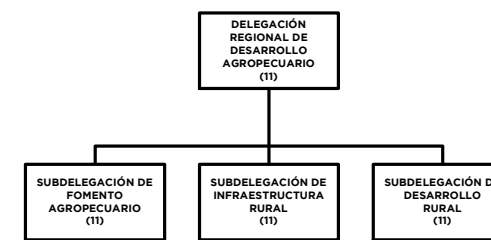

CON FUNDAMENTO EN LOS ARTÍCULOS 24, FRACCIÓN XLIX, DE LA LEY ORGÁNICA DE LA ADMINISTRACIÓN PÚBLICA DEL ESTADO DE MÉXICO Y 7, FRACCIÓN XXVII, DEL REGLAMENTO INTERIOR DE LA SECRETARÍA DE FINANZAS, SE APRUEBA LA PRESENTE ESTRUCTURA DE ORGANIZACIÓN, LA CUAL HA SIDO REGISTRADA Y RESGUARDADA EN LA DIRECCIÓN GENERAL DE INNOVACIÓN.

AUTORIZACIÓN No. 203A-0747/2008, DE FECHA 23 DE SEPTIEMBRE DE 2008.